

Denna ritning tillhör Myresjöhus. Den får ej användas av tredje person. Överträdelse beivras.

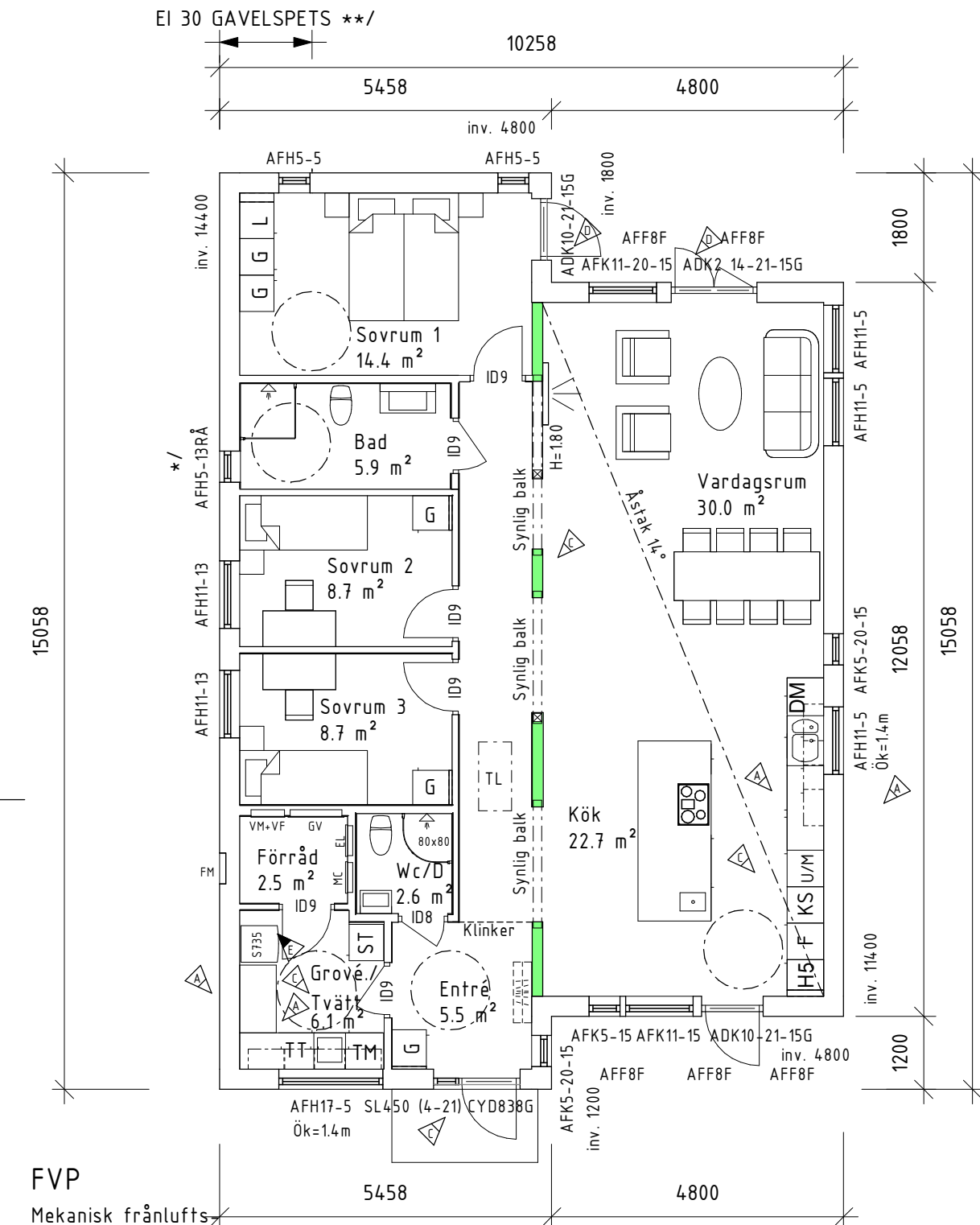

FVP
Mekanisk frånluftsventilation. Tilluft via reglerbara tilluftsventiler Fresh TL80DE db i yttervägg. Utvunnen energi värmer tappvarmvatten och värmevatten.

ENTRÉVÅNING

Boarea (BOA)	
Plan 1 BOA	123.8 m ²
Bruttoarea (BTA)	
Plan 1 BTA	140.1 m ²
Byggnadsarea (BYA)	
Plan 1 BYA	140.1 m ²

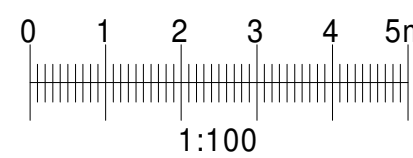

	Trä		Spalje
	Fasadsten		Barriär/Räcke
	Murblock		Balk
	Betong		AFK = Ej öppningsbart fönster
	Bärande vägg		RÅ = Cotswold/Etsat
	Bärande stolpe		

Byggsystem kontrollerat av Certifikat 0144/02 med undantag för följande byggdelar:
För information om vad detta innebär, se teknisk typbeskrivning

Leveransbeskrivning: 216i
Uppvärmning: FVP- Golvvärme
Ventilation: FVP

Inklädnad för VA och Ventilation kan förekomma.

Placeringen av eventuell invändig taklucka kan ändras på grund av konstruktionslösningar.

Vindstabiliteten påverkas av terrängtyp och husets utformning vilket kan komma att påverka byggnadens konstruktion.

Trapp-plan till entré ingår ej från Myresjöhus

*/ Fönstret och tätskiktets anslutningar mot fönstret får ej vattenbegjutning. Myresjöhus fransäger sig reklamationer som har sin grund i att fönstret har utsatts för vatten.
**/ Gäller avtal 109675-01 och 109675-02

På grund av olika tolkningar av brandskyddskraven hos kommunerna i Sverige kan brandavskiljningen eventuellt ändras/kompletteras efter tekniskt samråd.

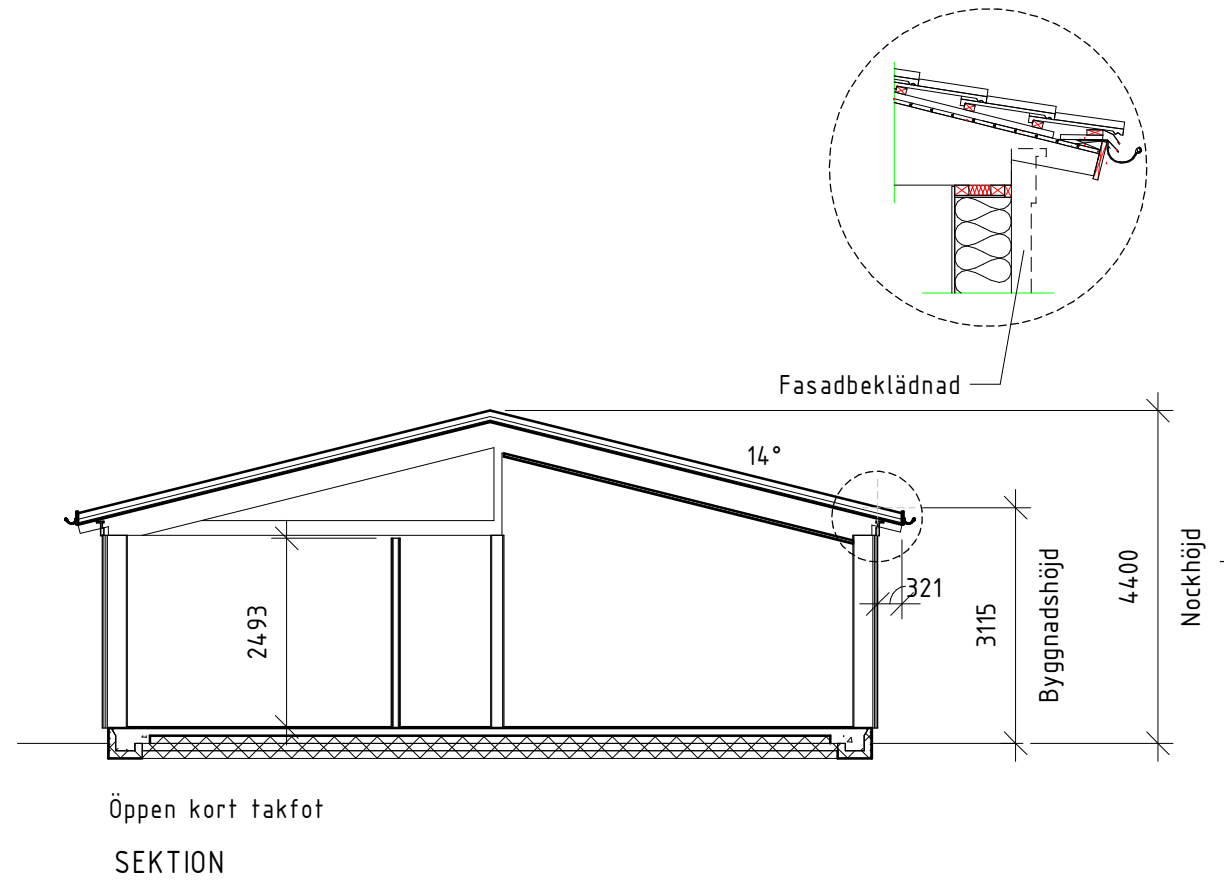

BBR29 (BFS2011:6-BFS2020:4)
BYGGLOVSHANDLING

E	BYTE TILL FVPS735	230126	VCN
D	FÖNSTERDÖRRAR ADK	221102	JS
C	ENLIGT SLUTLIG BESTÄLLNING	220314	JS
A	KÖK, TVÄTT	220208	JS
BET	ÄNDRINGEN AVSER	DATUM	SIGN



574 85 VETLANDA
TEL. 010-434 10 00

RITAD / KONSTR AV J. SVÄRD	AVTALSNR 109675-01-04
DATUM 2022-01-17	SKALA 1 : 100

OBOS MARK AB FK MH KALMAR
PLAN o SEKTION
NYBYGGNAD Å FAST. HALLTORP 1:89 - 1:92
BORGHOLMS KOMMUN

HUSTYP A727-1S	RITINGSNR 01
-------------------	-----------------

Denna ritning tillhör Myresjöhus. Den får ej användas av tredje person. Överträdelse beivras.

S:\Avtal\Flyttklar\2022\109675-01 till 109675-04\Huvudritning-Grundritning\109675-01-04 för tillverkning.rvt

2023-01-26 15:18:29

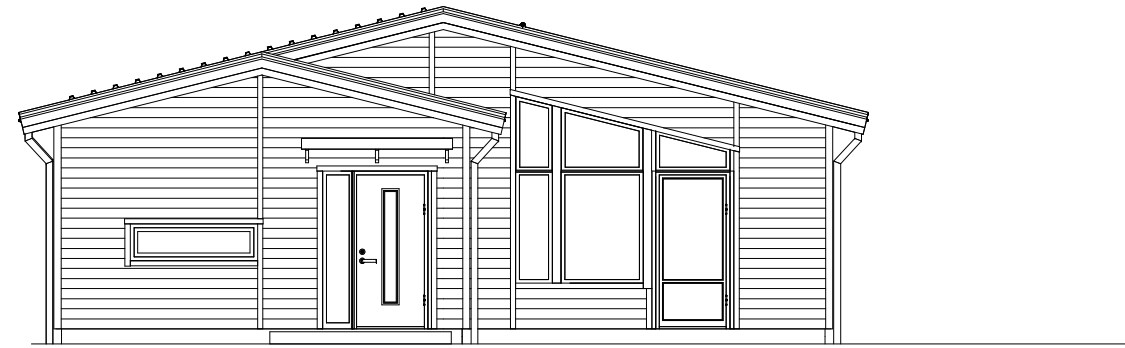

FASAD MOT NORDOST

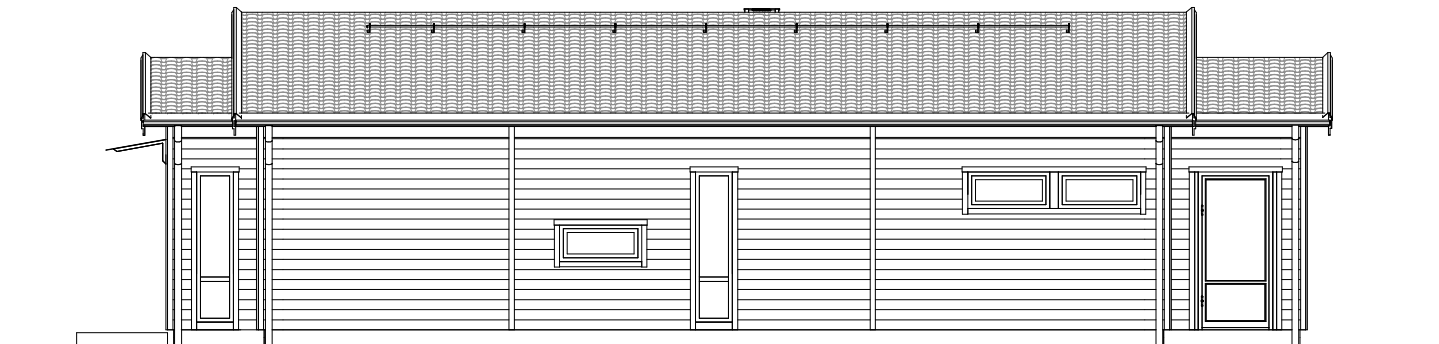

FASAD MOT NORDVÄST

Ev. stödmur (trappa & räcke) & markanpassning ingår ej i Myresjöhus åtagande

TOMTGRÄNS	BEFINTLIG MARK

	FÖRESLAGEN MARK

	GATA

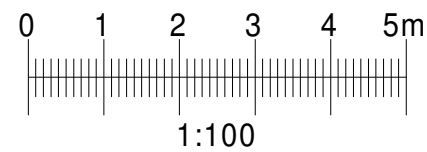

BBR29 (BFS2011:6-BFS2020:4)

BYGGLOVSHANDLING



574 85 VETLANDA
TEL. 010-434 10 00

RITAD / KONSTR AV
J. SVÄRD

AVTALSNR
109675-01-04

DATUM
2022-01-17

SKALA
1 : 100

C	ENLIGT SLUTLIG BESTÄLLNING	220314	JS
A	FÖNSTER, MARK	220208	JS
BET	ÄNDRINGEN AVSER	DATUM	SIGN

OBOS MARK AB FK MH KALMAR	
FASADER	
NYBYGGNAD Å FAST. HALLTORP 1:89 - 1:92	
BORGHOLMS KOMMUN	
HUSTYP A727-1S	RITINGSNR 02

Denna ritning tillhör Myresjöhus. Den får ej användas av tredje person. Överträdelse beivras.

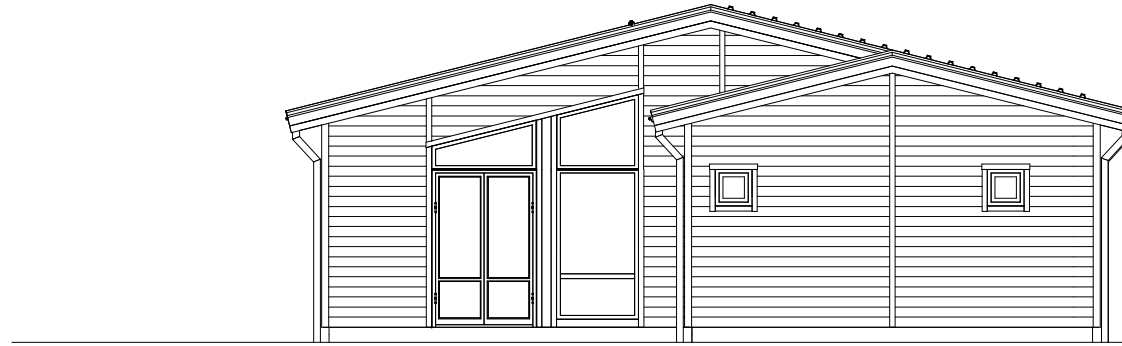

FASAD MOT SYDVÄST

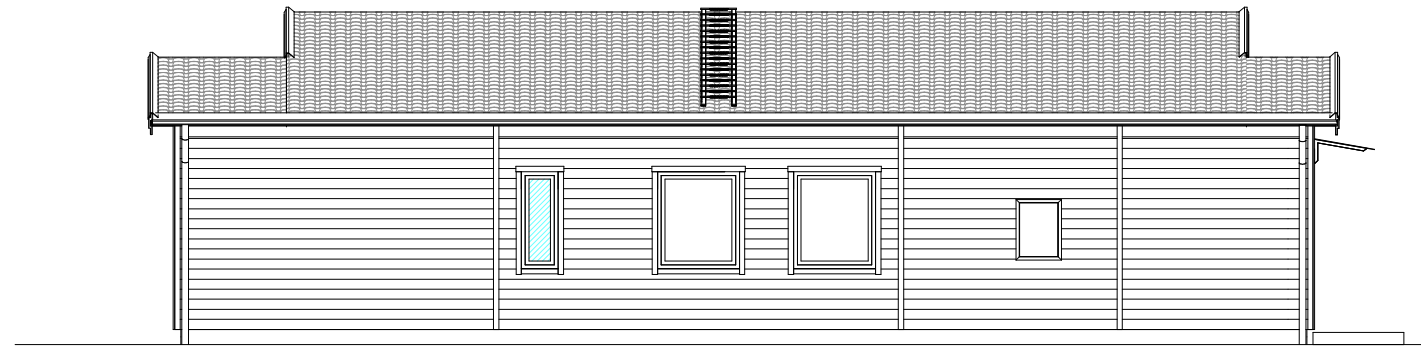

FASAD MOT SYDOST

Ev. stödmur (trappa & räcke) & markanpassning ingår ej i Myresjöhus åtagande

TOMTGRÄNS	BEFINTLIG MARK
---	----
	FÖRESLAGEN MARK

	GATA
	=====

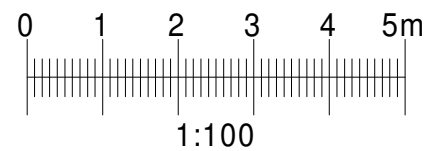

BBR29 (BFS2011:6-BFS2020:4)

BYGGLOVSHANDLING



574 85 VETLANDA
TEL. 010-434 10 00

RITAD / KONSTR AV
J. SVÄRD

AVTALSNR
109675-01-04

DATUM
2022-01-17

SKALA
1 : 100

C	ENLIGT SLUTLIG BESTÄLLNING	220314	JS
A	MARK	220208	JS
BET	ÄNDRINGEN AVSER	DATUM	SIGN

OBOS MARK AB FK MH KALMAR	
FASADER	
NYBYGGNAD Å FAST. HALLTORP 1:89 - 1:92	
BORGHOLMS KOMMUN	
HUSTYP A727-1S	RITINGSNR 03